



**Clavier**  
L'authenticité

Hall sportif et salle  
rurale: projet  
transcommunal  
Clavier / Ouffet



*Ouffet*.be

Conférence de presse du 30/03/2021



- Un (re)tissage des espaces publics pour y inclure ce nouveau pôle villageois
- Une église et son parvis intégrés dans la structuration
- Des interactions avec les fonctions périphériques (existantes et futures)
- Un lieu capable de fédérer les différents utilisateurs





- Un accès direct depuis le village et la rue Sur Fosses
- Un espace public structurant
- Une place citoyenne simple et appropriable
- Des filtres végétaux pour protéger les riverains et intégrer le projet
- Un parking paysager

## COMPOSITION, FLEXIBILITE, POLYVALENCE

- Création d'un espace central liant les grandes fonctions
- Connexion visuelle entre les terrains de football et l'espace public

- Centralité des flux < > Contrôle
- Rencontres informelles, renforcent les liens sociaux
- Accès direct vers vestiaires pour footballeurs
- Des accès aisés et partagés par tous, quelle que soit la mobilité

- Espace modulable
- L'espace central se projette sur l'extérieur
- Création d'espaces extérieurs appropriables

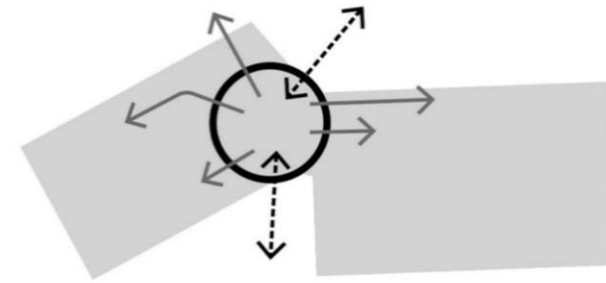

Centralité - Citoyenneté

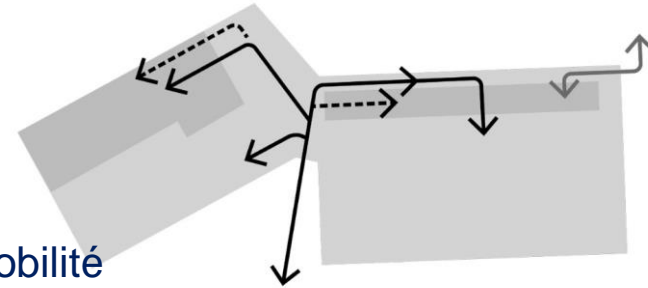

Flux

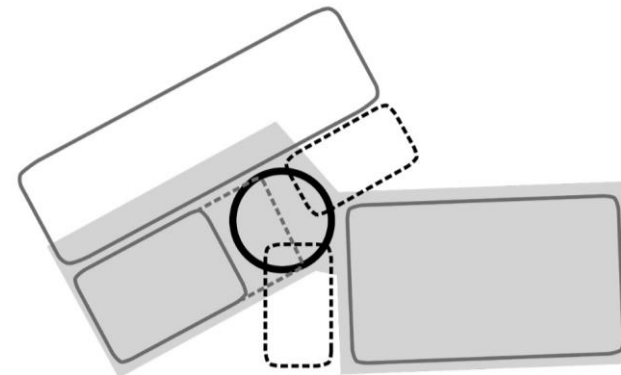

Complémentarité - Polyvalence





Zoom arrière (Ctrl+!)

- Salle 1: 25 m \* 15 m
- Salle2: 10 m \* 9 m
- Cuisine : 65 m<sup>2</sup>
- Bar: 37 m<sup>2</sup>
- Cafétaria: 216 m<sup>2</sup>

6 vestiaires foot + 3 arbitres

Construction d'un Hall polyvalent trans-communal Clavier

AA&D atelierchora

Projet : 1000	Client : Mairie de Clavier
Architecte : atelierchora	Maître d'œuvre : Mairie de Clavier
Phase : 1000	Échelle : 1/50
Intitulé : Hall polyvalent trans-communal	Date : 2023

1/50

2/10





**Plateau sportif: 44 \* 24 m (50 \* 32 m)**  
**Vestiaires sportifs hall : 4**  
**Vestiaires arbitres: 2**  
**Réserves: 4 \* 23 m<sup>2</sup> + 1 \* 30 m<sup>2</sup>**  
**Local entretien : 22 m<sup>2</sup>**

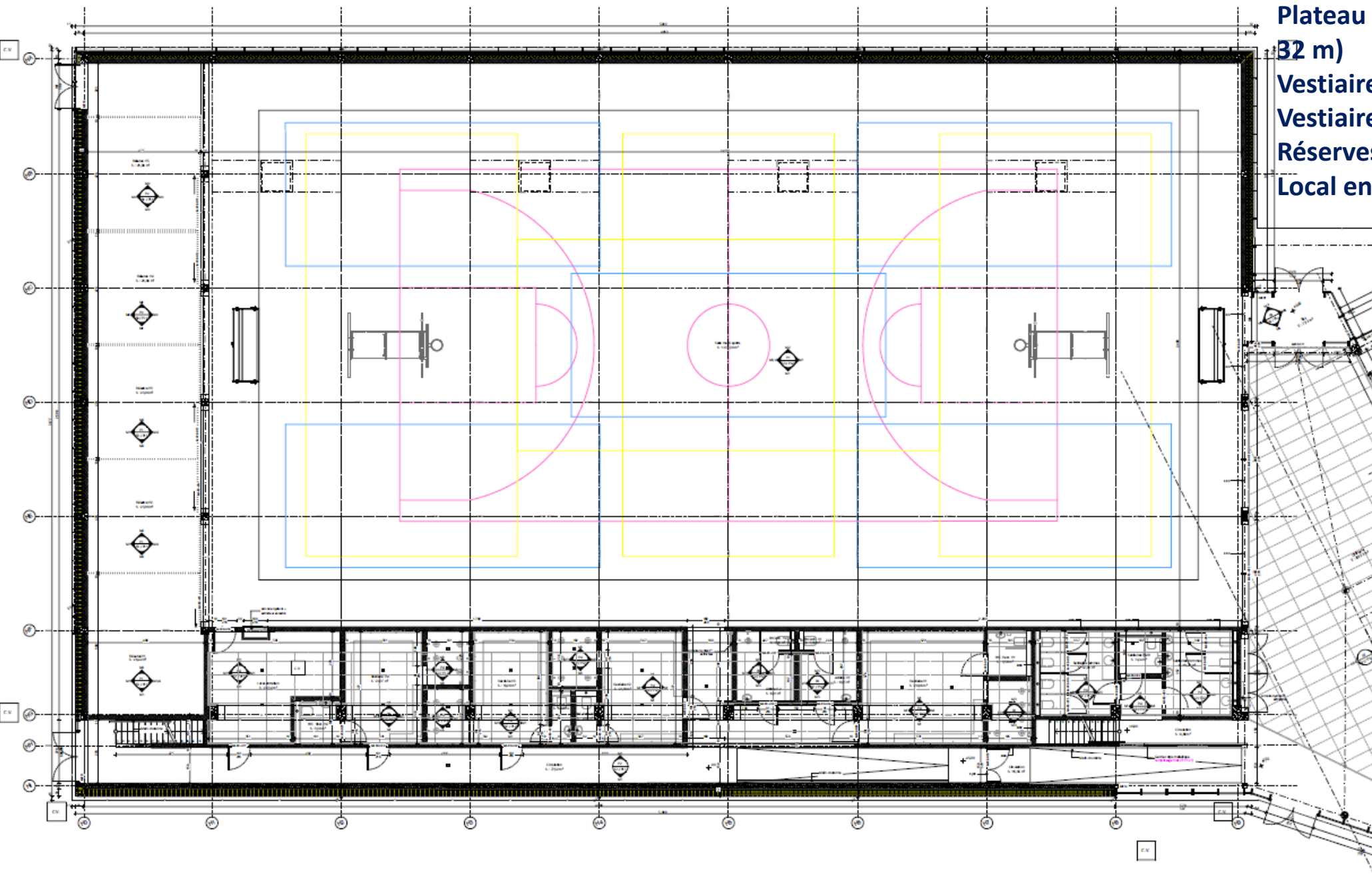

Construction d'un Hall polyvalent trans-communal Clavier

**AA&id** Architectes Associés  
 100 rue de la République  
 92000 Nanterre  
 Téléphone : 01 1 47 37 10 00  
 Fax : 01 1 47 37 10 01  
 Email : aa@aa-id.com

**atelierchora** Bureau d'Architectes  
 100 rue de la République  
 92000 Nanterre  
 Téléphone : 01 1 47 37 10 00  
 Fax : 01 1 47 37 10 01  
 Email : atelierchora@aa-id.com

ÉCHELLE	
Plan	1/50
Section	1/20
Élévation	1/20
Detail	1/5

LISTE DES MATIÈRES	
Plan	1/50
Section	1/20
Élévation	1/20
Detail	1/5







UN LIEU UNIQUE ET MULTIPLE  
POLYVALENCE ET ADAPTATIVITE  
CONVIVALITE



LA TRIBUNE PROLONGE LA CAFÉTÉRIA. LES SUPPORTERS SONT A L'ABRI DES VENTS



Coupe BB' - Gradins / Vestiaires football / Salle de village







VISION DE LA SALLE SPORTIVE ET DES TERRAINS DES JEUNES



Coupe AA' – Salle de sport





LE PAYSAGE « ENTRE » DANS LA SALLE DE VILLAGE

Zwin COUSSÉE GORIS





Auteur de projet: AAdd - AtelierCHORA,  
images: © [Fukuro.be](https://www.fukuro.be)



Auteur de projet: AAdd - AtelierCHORA,  
images: © [Fukuro.be](http://Fukuro.be)







MERCI POUR VOTRE ATTENTION