CALENDRIER DES COLLECTES 2026

Intrudel

CLAVIER

Changement des jours de reports de collecte

OUVREZ L'ŒIL !

Aidez notre inspecteur Intrudel à dénicher l'intrus qui se cache chaque mois !

Avec le soutien de la Wallonie
Fostplus
Intradel
www.intradel.be

Collecte des PMC
En porte-à-porte

Emballages en Plastique

Emballages Métalliques

Cartons à boissons

Conseils à suivre :

N'oubliez pas de sortir vos poubelles à temps.
Grâce à cela, nous évitons que des dépôts tardifs ne deviennent des dépôts clandestins et vous évitez de rentrer votre sac et de le conserver jusqu'à la collecte suivante. Les horaires de collectes peuvent varier, nous vous conseillons donc de sortir vos poubelles la veille, en fonction de la réglementation communale.
Dès le mois de juin, l'heure de la collecte peut être avancée en raison des fortes chaleurs.

Mon déchet va-t-il dans le sac PMC ?

- Est-ce un emballage ?
- Est-ce qu'il est en plastique, en métal ou est-ce un carton à boissons ?
- Est-ce qu'il est à usage unique ?

Si la réponse aux 3 questions est «oui» →

S'il y a au moins 1 «non» →

INTERDITS - À TRIER COMME SUIT :

- Les batteries et piles
- Les appareils électr(on)iques (vapes, smartphones...)
- Les bonbonnes de gaz
- Les emballages avec bouchon de sécurité enfant « pousser-tourner »
- Les emballages avec au moins un des pictogrammes suivants
- Les emballages d'huile de moteur et de lubrifiants, carburants, pesticides, colles, peintures et vernis, tubes de silicone
- Les emballages durs avec une contenance supérieure à 8L
- Gros objets en plastique
- La frigolite en billes

- Objets divers non recyclables : jouets, feutres, bottes, sandales

Collecte des Papiers-Cartons

En porte-à-porte ou via les recyparcs

ou

Papiers

Papiers propres non souillés

Cartons

Cartons propres non souillés et aplatis

INTERDITS - À TRIER COMME SUIT :

ou

Films en plastique

Papiers et cartons souillés

Sacs de ciment
Matériels scolaires

ou

Conseils à suivre :

- Vos papiers-cartons doivent être glissés dans une boîte en carton résistante, ils ne peuvent être présentés en vrac.
- Le seul contenant en plastique autorisé est le conteneur noir et jaune de chez Intradel, aucun autre contenant en plastique ne peut être utilisé pour la collecte.

Collecte du verre

À déposer dans les bulles

incolore / coloré

Bouteilles, bocaux et flacons en verre transparent

Verre incolore

Verre coloré

INTERDITS - À TRIER COMME SUIT :

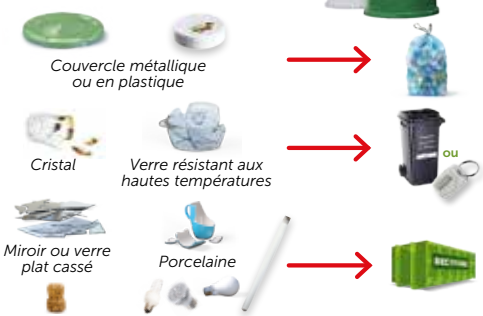

Couvercle métallique ou en plastique

Cristal

Verre résistant aux hautes températures

ou

Miroir ou verre plat cassé

Porcelaine

Bouchon en liège

Ampoules et néons

Conseils à suivre :

- Séparez le verre incolore du verre coloré.
- Bien vidé; ni couvercle ni bouchon.
- Attention, les déchets laissés autour des bulles à verre sont interdits et considérés comme dépôts clandestins passibles de poursuites administratives ou judiciaires.

Collecte des déchets organiques

ou

Déchets biodégradables

Déchets de cuisine

Petits déchets de jardin

Autres déchets

INTERDITS - À TRIER COMME SUIT :

ou

Barquettes et sachets en plastique

Litière minérale

Coton-tige

Déchets hygiène intime

Lange

ou

Conseils à suivre :

Seuls les sacs ayant le logo ci-contre sont autorisés pour le tri des organiques.

HOME OK compost TÜV AUSTRIA HOME

Pas de plastique dans l'organique !

Petit rappel pour une utilisation correcte de vos conteneurs

QUE VOUS DISPOSIEZ D'UN CONTENEUR POUR LES PAPIERS/CARTONS, POUR LES DÉCHETS ORGANIQUES ET/OU POUR LES DÉCHETS TOUT-VENANT, VOICI QUELQUES INFORMATIONS ESSENTIELLES AFIN D'ÉVITER LES MAUVAISES SURPRISES…

Comment vérifier ma production de déchets ?

Votre consommation reste visible via votre espace personnel « *mon conteneur en ligne* » sur intradel.be. Vous avez besoin de votre login et mot de passe qui vous ont été transmis lors de votre domiciliation. Si vous ne les avez plus, il vous suffit d'envoyer un mail à l'adresse info@intradel.be avec vos coordonnées postales, ou de contacter notre call center au 04/240.74.74.

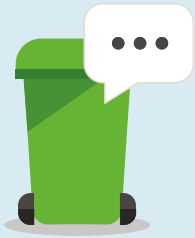

Je déménage, que dois-je faire avec mes conteneurs ?

Vos conteneurs sont liés à votre adresse et non pas à votre nom. Cela implique que lorsque vous déménagez, tout comme pour votre compteur d'eau ou d'électricité, vous devez les laisser sur place et remplir un document pour signaler votre changement d'adresse.
Ce document (disponible auprès de votre administration communale) devra être signé par vos soins.

Mon conteneur n'a pas été totalement vidé lors de la collecte. Qui contacter ? Les déchets restés dans mon conteneur ont-ils été pesés ?

Si votre conteneur n'a pas été totalement vidé, il se pourrait que quelque chose bloque ou empêche les déchets de s'évacuer.

Pour comptabiliser les kilos collectés, DEUX pesées distinctes sont effectuées. Une avant la vidange, et une après. Le poids pris en considération est la différence entre ces deux pesées. S'il reste des déchets dans votre conteneur, ceux-ci ne seront pas comptabilisés.

Quels sacs peut-on mettre dans le conteneur vert ?

Les déchets organiques (restes de nourriture, épluchures de fruits et légumes, etc) peuvent être jetés soit directement dans le conteneur, soit emballés dans un sachet de pain en papier ou un sac compostable.
Ce dernier DOIT IMPERATIVEMENT porter le logo OK compost/TUV AUSTRIA.
Ce label garantit une bonne décomposition du sac et de la matière organique.

Quand sortir vos conteneurs ?

Quand ils sont PLEINS… Sortis trop tard, vos conteneurs risquent de ne pas être collectés. Nous vous recommandons de sortir vos poubelles la veille de la collecte en fonction des règlementations communales. Nous vous invitons donc à les sortir **au plus tôt à 19h la veille, au plus tard à 5h du matin le jour même**. Les camions sont susceptibles de passer **à partir de 5h du matin** (surtout en période estivales), **jusque 18h**.

Que faire si mes conteneurs n'ont pas été vidangés ?

Les camions sont susceptibles de passer entre 5h et 18h. Si vos conteneurs ont bien été sortis à temps mais que le camion n'est pas passé, nous vous invitons soit à compléter le formulaire en ligne (QR code), soit à nous contacter par téléphone au 04/240.74.74.

Recyparc : bien préparer, bien trier, ça va bien s'passer

Se rendre au recyparc pour y jeter et trier ses déchets, c'est faire un geste pour la planète. Avec un peu d'organisation, cela peut aussi être rapide, simple… et se faire dans la bonne humeur !

Voici **4 conseils** malins pour gagner du temps et faciliter votre visite :

1. **Triez à l'avance**
   Classer vos déchets par type avant de venir est obligatoire et vous fait gagner du temps sur place. Un passage plus fluide, c'est plus de sérénité pour tout le monde.

2. **Rendez vos déchets visibles**
   Vos déchets doivent être visibles pour permettre à notre personnel de vous orienter en un coup d'œil. Simple et efficace.

3. **Démontez vos meubles pour réduire vos quotas**
   Un meuble démonté avant d'arriver au recyparc, permet de :
   - réduire votre quota,
   - libérer de la place dans le conteneur pour tous,
   - limiter l'impact environnemental des transports.

4. **Conteneur plein ? Avant de charger, pensez à appeler**
   En période d'affluence ou en cas de météo favorable, certains conteneurs peuvent se remplir rapidement. Nous faisons tout notre possible pour les remplacer rapidement, mais pour éviter un déplacement inutile, contactez le recyparc avant votre visite pour vérifier leur disponibilité.

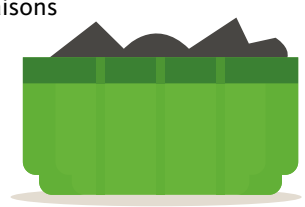

Au recyparc : saviez-vous que… ?

- **Tous les recyparcs d'Intradel vous sont accessibles**
  En tant que ménage de la zone Intradel, et sur présentation de votre carte d'identité, vous n'êtes pas limité au recyparc de votre commune : vous avez accès à tous les recyparcs de la zone Intradel, dans le respect de vos quotas annuels.

Pratique en cas d'affluence ou de conteneur plein !

- **Les mouvements de jeunesse sont les bienvenus**
  Les recyparcs sont accessibles aux mouvements de jeunesse, pendant les camps et tout au long de l'année.
  Modalités et formulaire d'inscription :

Plus d'infos : 04 240 74 74
info@intradel.be

- **À 16h45, seuls les dépôts rapides sont acceptés**
  Le recyparc ferme à 17h.
  - Vider une remorque de déchets verts **= rapide**
  - Vider un coffre avec, par exemple, 6 types de déchets **= long, à éviter à partir de 16h45**

Astuce : trier à l'avance nous fait gagner du temps à tous !

- **Vos objets en bon état peuvent être déposés dans l'espace Réutilisables.**
  Dans de nombreux recyparcs, un espace est prévu pour les objets encore en bon état : c'est la zone des Réutilisables.
  Meubles, vaisselle, jouets, vélos… s'ils peuvent encore servir, ne sont pas déduits de votre quota.
  Ces objets sont ensuite valorisés par la Ressourcerie du Pays de Liège, qui leur offre une nouvelle vie.

Une belle façon de réduire les déchets et de faire un geste solidaire !

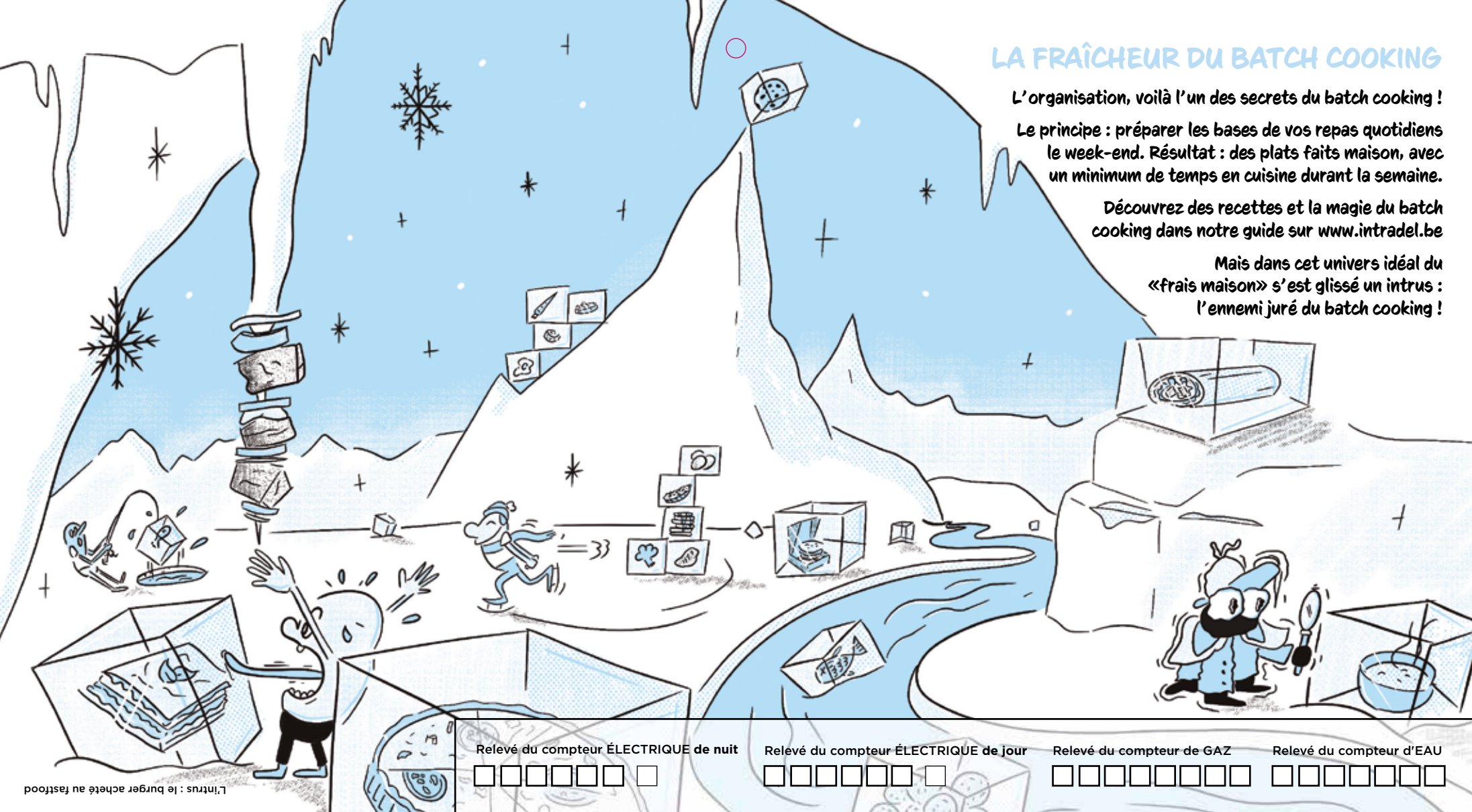

LA FRAÎCHEUR DU BATCH COOKING

L'organisation, voilà l'un des secrets du batch cooking !

Le principe : préparer les bases de vos repas quotidiens le week-end. Résultat : des plats faits maison, avec un minimum de temps en cuisine durant la semaine.

Découvrez des recettes et la magie du batch cooking dans notre guide sur www.intradel.be

Mais dans cet univers idéal du «frais maison» s'est glissé un intrus : l'ennemi juré du batch cooking !

Relevé du compteur ÉLECTRIQUE **de nuit**

Relevé du compteur ÉLECTRIQUE **de jour**

Relevé du compteur de GAZ

Relevé du compteur d'EAU

L'intrus : le burger acheté au fastfood

JANVIER

Pour faciliter la collecte, votre sapin de Noël ne doit pas dépasser 2m.
S'il est plus grand, coupez-le en tronçons de max. 2m.
Les légendes et informations se trouvent à la fin du calendrier.

LUNDI	MARDI	MERCREDI	JEUDI	VENDREDI	SAMEDI	DIMANCHE	
			1 *Vacances d'hiver* JOUR DE L'AN Fermeture des recyparcs	2 *Vacances d'hiver*	3 *Vacances d'hiver* ○	4 *Vacances d'hiver*	SEM. 1
5	6 ÉPIPHANIE	7	8	9	10 ◑	11	SEM. 2
12	13	14	15	16	17	18 ●	SEM. 3
19	20	21	22	23	24	25 Marche Adeps de l'Office Tourisme	SEM. 4
26 ◐	27	28	29	30	31		SEM. 5

Pour connaître votre production de déchets et vos quotas de déchets amenés au recyparc, rendez-vous sur www.intradel.be > Mon conteneur en ligne

Déchets organiques
Déchets résiduels

Papiers-cartons
Sac bleu PMC

○ Collecte des sapins dégarnis de toute décoration

MAXIMUM

Fostplus

Intradel
04 240 74 74

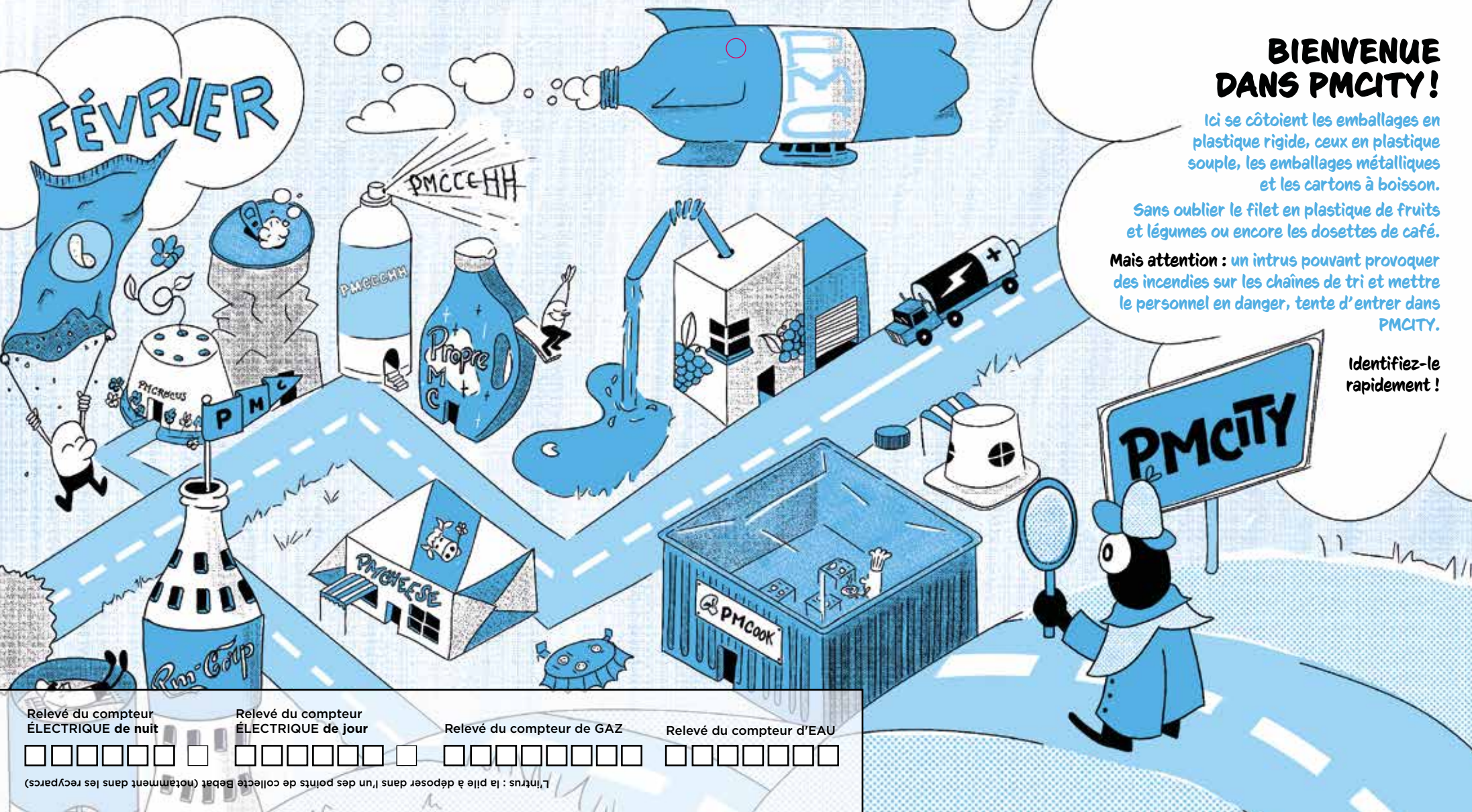

BIENVENUE DANS PMCITY !

Ici se côtoient les emballages en plastique rigide, ceux en plastique souple, les emballages métalliques et les cartons à boisson.

Sans oublier le filet en plastique de fruits et légumes ou encore les dosettes de café.

Mais attention : un intrus pouvant provoquer des incendies sur les chaînes de tri et mettre le personnel en danger, tente d'entrer dans PMCITY.

Identifiez-le rapidement !

Relevé du compteur ÉLECTRIQUE **de nuit**

Relevé du compteur ÉLECTRIQUE **de jour**

Relevé du compteur de GAZ

Relevé du compteur d'EAU

L'intrus : la pile à déposer dans l'un des points de collecte Bebat (notamment dans les recyparcs)

FÉVRIER

Déchets organiques
Déchets résiduels

Papiers-cartons
Sac bleu PMC

LUNDI	MARDI	MERCREDI	JEUDI	VENDREDI	SAMEDI	DIMANCHE	
						1	SEM. 5
2 CHANDELEUR	3	4	5	6	7	8	SEM. 6
9	10	11	12	13	14 SAINT-VALENTIN	15	SEM. 7
16 *Congé de détente*	17 *Congé de détente* MARDI GRAS	18 *Congé de détente*	19 *Congé de détente*	20 *Congé de détente*	21 *Congé de détente*	22 *Congé de détente*	SEM. 8
23 *Congé de détente*	24 *Congé de détente*	25 *Congé de détente*	26 *Congé de détente*	27 *Congé de détente*	28 *Congé de détente*		SEM. 9

Les légendes et informations se trouvent à la fin du calendrier.

HORAIRE DES RECYPARCS
Du mardi au vendredi > de 9h à 12h30 et de 13h à 17h
Samedi > de 8h30 à 12h30 et de 13h à 17h
Fermés les dimanches et lundis

POINT DE CONTACT SUREMBALLAGE

Suremballage en vue ?
Pour plus d'informations, consultez le Point de contact Suremballage. C'est ainsi que nous réduisons les déchets ensemble !

MAXIMUM

Fostplus

Intradel
04 240 74 74

ATTENTION : ORGANIQUES MAL IDENTIFIÉS !

Deux OVBI (Organiques Volants Bien Identifiés) aspirent les déchets biodégradables dont ils raffolent : les résidus alimentaires, les déchets de jardinage, des essuie-tout, des boîtes de pizza souillées, des sachets de pommes de terre en papier, de la litière pour chat compostable... Mais gare à l'indigestion s'ils avalent un intrus défendu.

L'intrus : le sachet de salade en plastique. Vide, il doit être jeté dans le sac PMC.

Relevé du compteur ÉLECTRIQUE **de nuit**

Relevé du compteur ÉLECTRIQUE **de jour**

Relevé du compteur de GAZ

Relevé du compteur d'EAU

MARS

Déchets organiques
Déchets résiduels

Papiers-cartons
Sac bleu PMC

Ressourcerie
sur demande au
04/220 20 00

LUNDI	MARDI	MERCREDI	JEUDI	VENDREDI	SAMEDI	DIMANCHE	
						1 *Congé de détente*	SEM.9
2	**3** ○	**4**	**5**	**6** Fête du vin à Ocquier	**7** Fête du vin à Ocquier	**8** JOURNÉE INTERNATIONALE DES DROITS DES FEMMES Fête du vin à Ocquier	SEM.10
9	**10**	**11** ◑	**12**	**13** ○	**14** JOURNÉE INTERNATIONALE D'ACTION POUR LES RIVIÈRES	**15** Marche Adeps Pailhe (école d'Ochain)	SEM.11
16	**17** DATE LIMITE D'INSCRIPTION 04/220 20 00	**18** JOURNÉE MONDIALE DU RECYCLAGE	**19** ●	**20** PRINTEMPS	**21**	**22** JOURNÉE MONDIALE DE L'EAU	SEM.12
23	**24**	**25** ◐	**26** BE WAPP	**27** BE WAPP	**28** BE WAPP	**29** BE WAPP HEURE D'ÉTÉ (+1H)	SEM.13
30	**31**						

SEM.14

Pour connaître votre production de déchets et vos quotas de déchets amenés au recyparc, rendez-vous sur www.intradel.be > Mon conteneur en ligne

Les légendes et informations se trouvent à la fin du calendrier.

MAXIMUM

Fostplus

Intradel

04 240 74 74

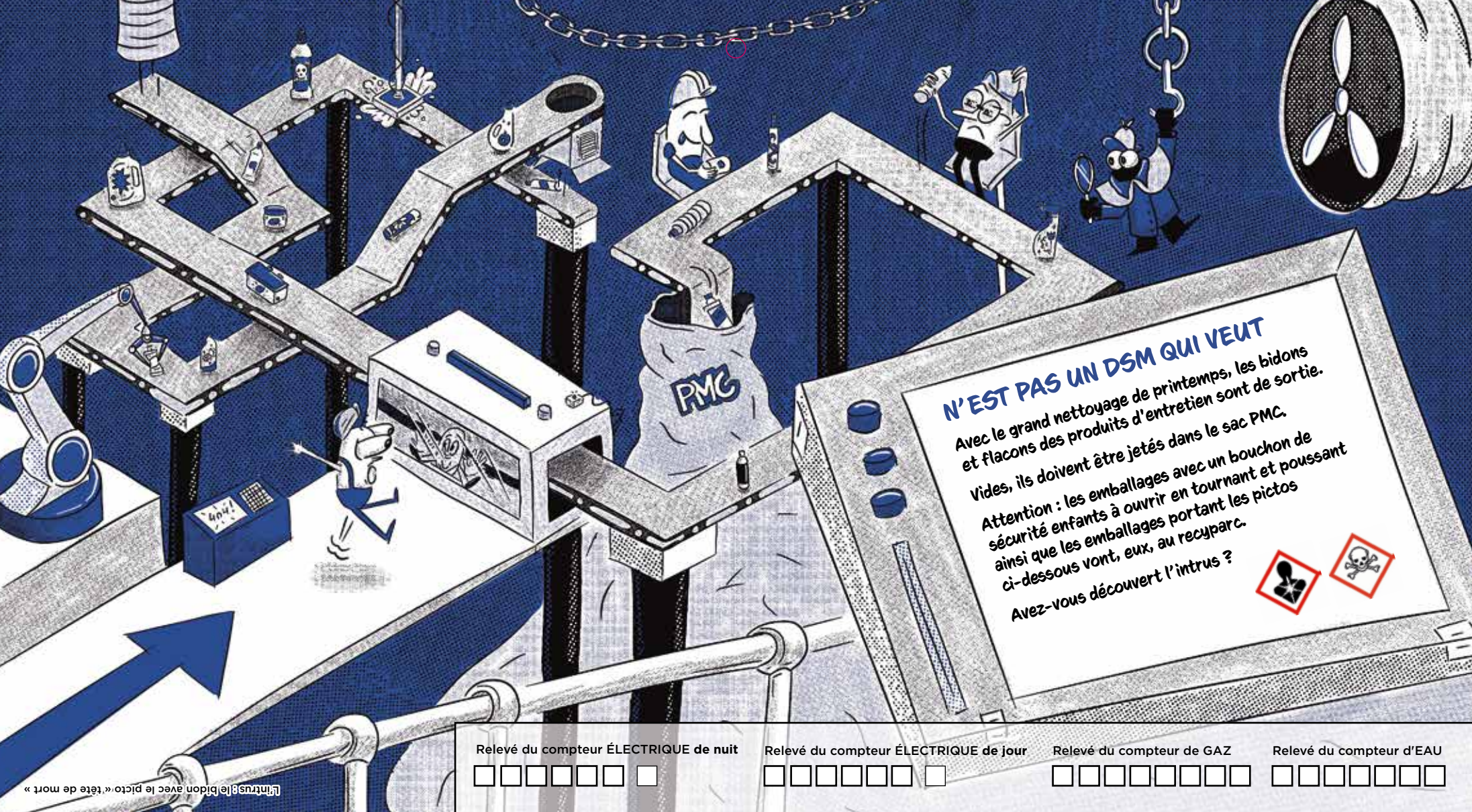

L'intrus : le bidon avec le picto « tête de mort »

Relevé du compteur ÉLECTRIQUE **de nuit**

Relevé du compteur ÉLECTRIQUE **de jour**

Relevé du compteur de GAZ

Relevé du compteur d'EAU

AVRIL

Déchets organiques
Déchets résiduels

Papiers-cartons
Sac bleu PMC

HORAIRE DES RECYPARCS

Du mardi au vendredi > de 9h à 12h30 et de 13h à 17h
Samedi > de 8h30 à 12h30 et de 13h à 17h
Fermés les dimanches et lundis

LUNDI	MARDI	MERCREDI	JEUDI	VENDREDI	SAMEDI	DIMANCHE	
		1	2 ○	3	4 Ouverture de la saison touristique	5 PÂQUES Ouverture de la saison touristique	SEM.14
6 LUNDI DE PÂQUES Largage d'œufs - Office Tourisme	7 Fermeture des recyparcs	8	9	10 ◑	11	12	SEM.15
13	14	15	16	17 ●	18 GRANDE COLLECTE DES VÉLOS DANS LES RECYPARCS	19	SEM.16
20	21	22 JOURNÉE MONDIALE DE LA TERRE	23	24 ◐	25	26	SEM.17
27 *Vacances de printemps*	28 *Vacances de printemps*	29 *Vacances de printemps*	30 *Vacances de printemps*				SEM.18

Les légendes et informations se trouvent à la fin du calendrier.

MAXIMUM

Fostplus

Intradel
04 240 74 74

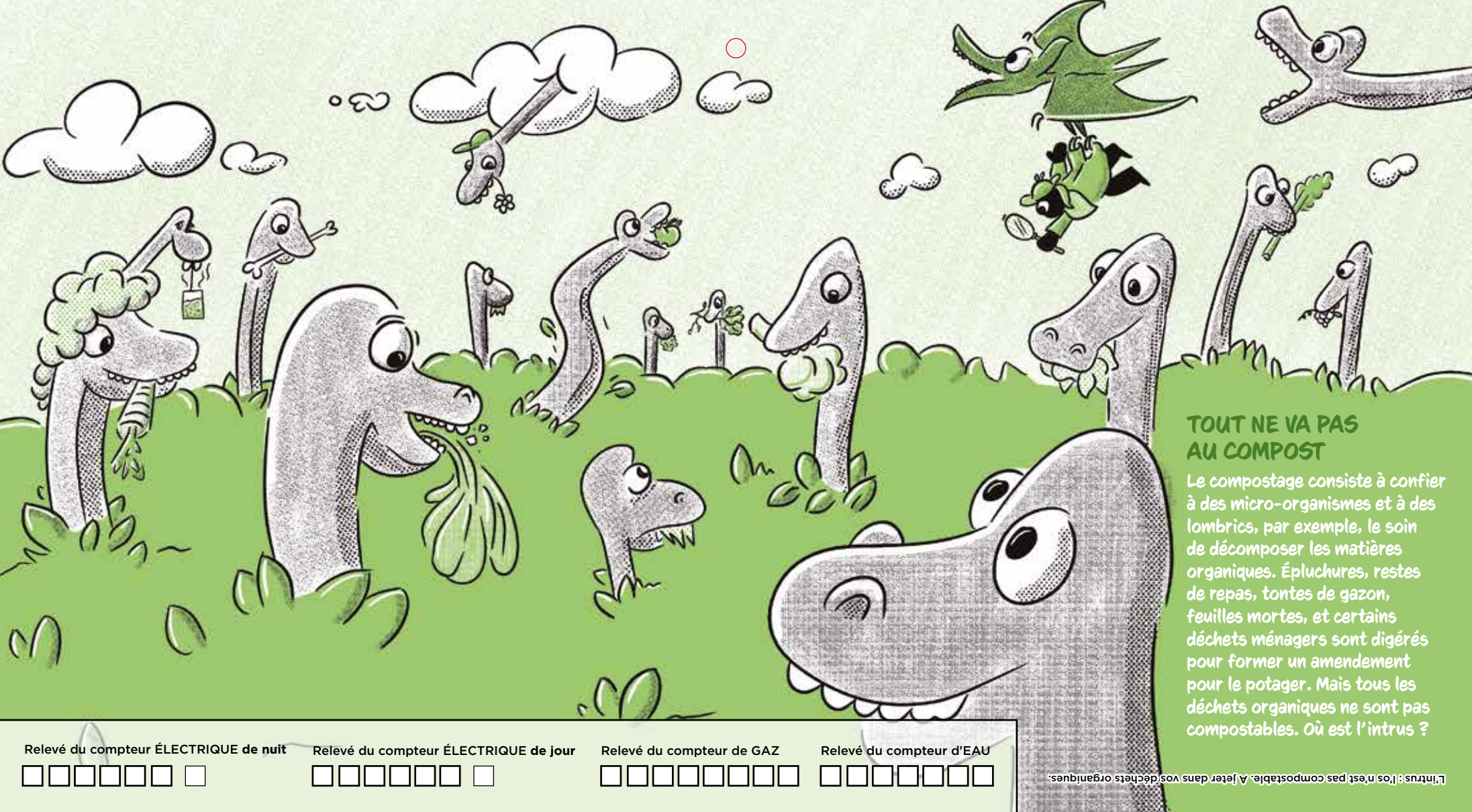

TOUT NE VA PAS AU COMPOST

Le compostage consiste à confier à des micro-organismes et à des lombrics, par exemple, le soin de décomposer les matières organiques. Épluchures, restes de repas, tontes de gazon, feuilles mortes, et certains déchets ménagers sont digérés pour former un amendement pour le potager. Mais tous les déchets organiques ne sont pas compostables. Où est l'intrus ?

L'intrus : l'os n'est pas compostable. A jeter dans vos déchets organiques.

Relevé du compteur ÉLECTRIQUE **de nuit**

Relevé du compteur ÉLECTRIQUE **de jour**

Relevé du compteur de GAZ

Relevé du compteur d'EAU

MAI

Déchets organiques
Déchets résiduels

Papiers-cartons
Sac bleu PMC

LUNDI	MARDI	MERCREDI	JEUDI	VENDREDI	SAMEDI	DIMANCHE	
				1 *Vacances de printemps* FÊTE DU TRAVAIL Fermeture des recyparcs Aube des oiseaux - Office Tourisme	**2** *Vacances de printemps*	**3** *Vacances de printemps*	SEM.18
4 *Vacances de printemps*	**5** *Vacances de printemps*	**6** *Vacances de printemps*	**7** *Vacances de printemps*	**8** *Vacances de printemps*	**9** *Vacances de printemps*	**10** *Vacances de printemps* FÊTE DES MÈRES	SEM.19
11	**12**	**13**	**14** ASCENSION Fermeture des recyparcs	**15**	**16**	**17**	SEM.20
18	**19**	**20** JOURNÉE MONDIALE DES ABEILLES	**21**	**22** JOURNÉE MONDIALE DE LA BIODIVERSITÉ	**23**	**24** PENTECÔTE Balade pique-nique - Office Tourisme	SEM.21
25 LUNDI DE PENTECÔTE	**26** Fermeture des recyparcs	**27**	**28**	**29**	**30** Ecole en fête à Ocquier	**31** Marche ADEPS à Terwagne	SEM.22

Les légendes et informations se trouvent à la fin du calendrier.

Pour connaître votre production de déchets et vos quotas de déchets amenés au recyparc, rendez-vous sur www.intradel.be
> Mon conteneur en ligne

MAXIMUM

Fostplus

Intradel
04 240 74 74

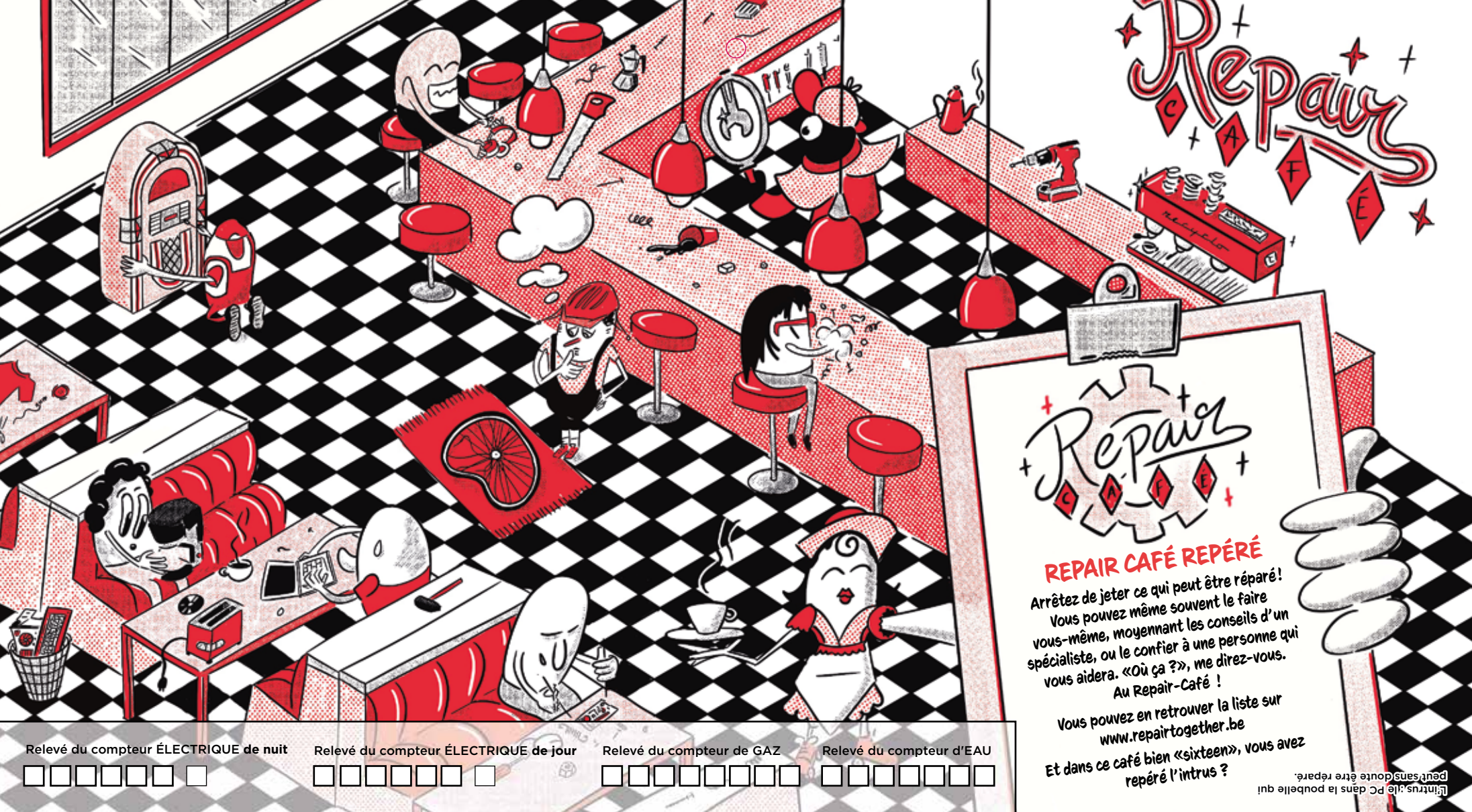

REPAIR CAFÉ REPÉRÉ

Arrêtez de jeter ce qui peut être réparé ! Vous pouvez même souvent le faire vous-même, moyennant les conseils d'un spécialiste, ou le confier à une personne qui vous aidera. «Où ça ?», me direz-vous. Au Repair-Café !

Vous pouvez en retrouver la liste sur www.repairtogether.be

Et dans ce café bien «sixteen», vous avez repéré l'intrus ?

L'intrus : le PC dans la poubelle qui peut sans doute être réparé.

Relevé du compteur ÉLECTRIQUE **de nuit**

Relevé du compteur ÉLECTRIQUE **de jour**

Relevé du compteur de GAZ

Relevé du compteur d'EAU

JUIN

Déchets organiques
Déchets résiduels

Papiers-cartons
Sac bleu PMC

Ressourcerie
sur demande au
04/220 20 00

LUNDI	MARDI	MERCREDI	JEUDI	VENDREDI	SAMEDI	DIMANCHE	
1	2	3	4	5 JOURNÉE MONDIALE DE L'ENVIRONNEMENT	6 Fancy-fair de l'école d'Ochain	7 Fancy-fair de l'école d'Ochain	SEM.23
8	9	10	11	12	13	14 FÊTE DES PÈRES	SEM.24
15	16 DATE LIMITE D'INSCRIPTION 04/220 20 00	17	18	19	20	21 ÉTÉ	SEM.25
22	23	24	25	26 Jogging de la piscine à Ocquier	27 Fête de la piscine à Ocquier Rallye gourmand été - Office Tourisme	28 VTT d'Ocquier Rallye gourmand été - Office Tourisme	SEM.26
29 Rallye gourmand été - Office Tourisme	30 Rallye gourmand été - Office Tourisme						SEM.27

Les légendes et informations se trouvent à la fin du calendrier.

En cas de fortes chaleurs les conteneurs et sacs sont collectés plus tôt en matinée, sortez-les la veille, au soir.

HORAIRE DES RECYPARCS

Du mardi au vendredi > de 9h à 12h30 et de 13h à 17h
Samedi > de 8h30 à 12h30 et de 13h à 17h
Fermés les dimanches et lundis

MAXIMUM
Fostplus
Intradel
04 240 74 74

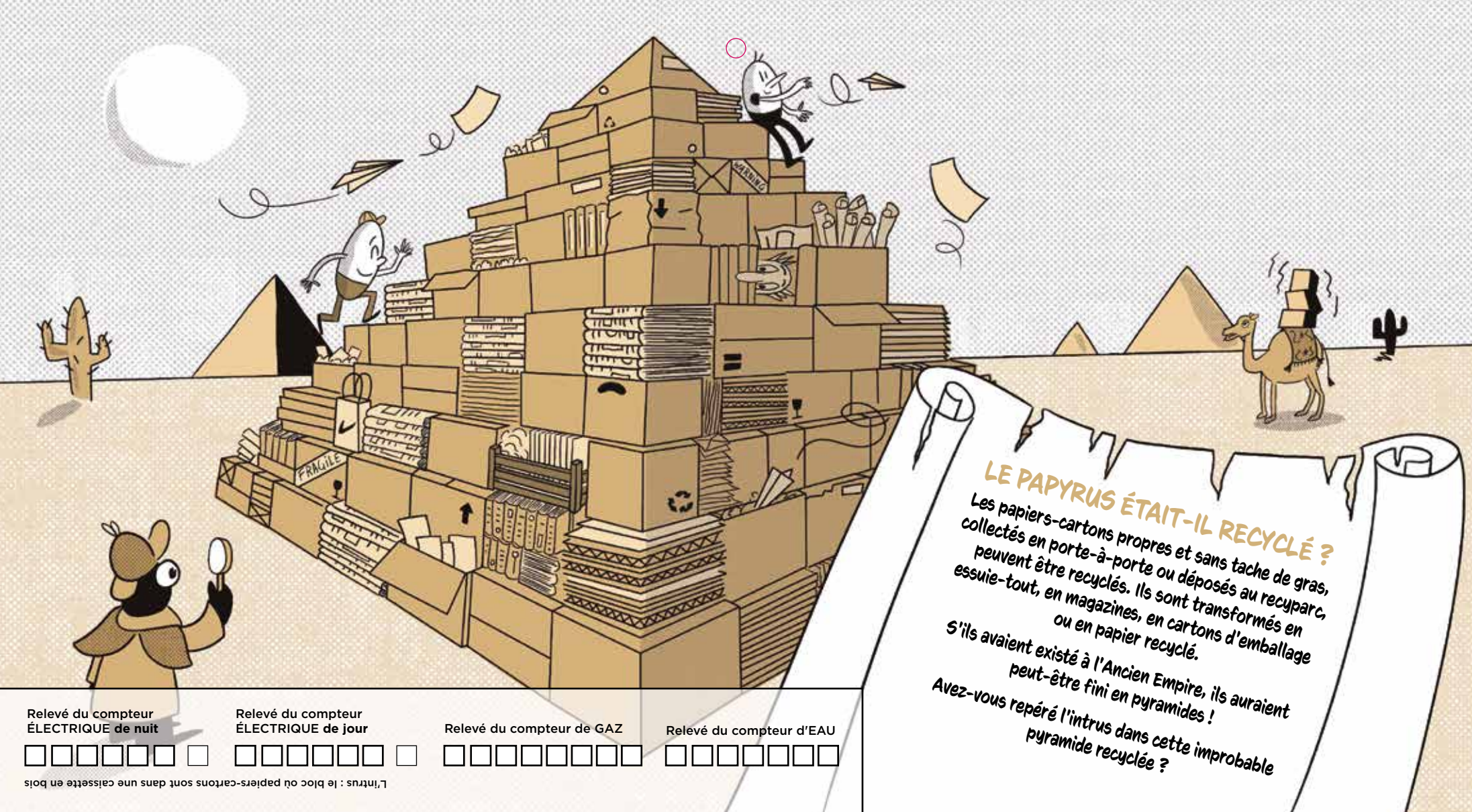

LE PAPYRUS ÉTAIT-IL RECYCLÉ ?

Les papiers-cartons propres et sans tache de gras, collectés en porte-à-porte ou déposés au recyparc, peuvent être recyclés. Ils sont transformés en essuie-tout, en magazines, en cartons d'emballage ou en papier recyclé.

S'ils avaient existé à l'Ancien Empire, ils auraient peut-être fini en pyramides !

Avez-vous repéré l'intrus dans cette improbable pyramide recyclée ?

Relevé du compteur ÉLECTRIQUE **de nuit**

Relevé du compteur ÉLECTRIQUE **de jour**

Relevé du compteur de GAZ

Relevé du compteur d'EAU

L'intrus : le bloc où papiers-cartons sont dans une caissette en bois

JUILLET

Déchets organiques
Déchets résiduels

Papiers-cartons
Sac bleu PMC

Pour connaître votre production de déchets et vos quotas de déchets amenés au recyparc, rendez-vous sur www.intradel.be > Mon conteneur en ligne

En cas de fortes chaleurs les conteneurs et sacs sont collectés plus tôt en matinée, sortez-les la veille, au soir.

LUNDI	MARDI	MERCREDI	JEUDI	VENDREDI	SAMEDI	DIMANCHE	
		1 Rallye gourmand été - Office Tourisme	2 Rallye gourmand été - Office Tourisme	3 Rallye gourmand été - Office Tourisme	4 ***Début des vacances d'été*** Rallye gourmand été - Office Tourisme	5 Rallye gourmand été - Office Tourisme	SEM.27
6 Rallye gourmand été - Office Tourisme	7 Rallye gourmand été - Office Tourisme	8 Rallye gourmand été - Office Tourisme	9 Rallye gourmand été - Office Tourisme	10 Rallye gourmand été - Office Tourisme	11 Rallye gourmand été - Office Tourisme	12 Rallye gourmand été - Office Tourisme	SEM.28
13 Rallye gourmand été - Office Tourisme	14 Rallye gourmand été - Office Tourisme	15 Rallye gourmand été - Office Tourisme	16 Rallye gourmand été - Office Tourisme	17 Rallye gourmand été - Office Tourisme	18 Avancées du 21/07 Rallye gourmand été - Office Tourisme	19 Rallye gourmand été - Office Tourisme	SEM.29
20 Rallye gourmand été - Office Tourisme	21 FÊTE NATIONALE Fermeture des recyparcs Avancées au 18/07 Rallye gourmand été - Office Tourisme	22 Rallye gourmand été - Office Tourisme	23 Rallye gourmand été - Office Tourisme	24 Rallye gourmand été - Office Tourisme	25 Rallye gourmand été - Office Tourisme	26 Rallye gourmand été - Office Tourisme	SEM.30
27 Rallye gourmand été - Office Tourisme	28 Rallye gourmand été - Office Tourisme	29 Rallye gourmand été - Office Tourisme	30 Rallye gourmand été - Office Tourisme	31 Rallye gourmand été - Office Tourisme			SEM.31

Les légendes et informations se trouvent à la fin du calendrier.

MAXIMUM
Fostplus
Intradel
04 240 74 74

LE RÉEMPLOI S'INVITE DANS LES RECYPARCS

Dans 32 de nos 49 recyparcs, on dédie quelques conteneurs à la récupération d'objets encore en bon état et qui peuvent être réutilisés. Grâce à cette action, vous diminuez votre quota d'encombrants au recyparc. Tout benef pour vous ! Acheminés à la Ressourcerie du Pays de Liège, ils sont triés et revendus à bas prix. C'est l'un des principes du réemploi.

Avez-vous repéré l'objet qui ne sera jamais réutilisé ?

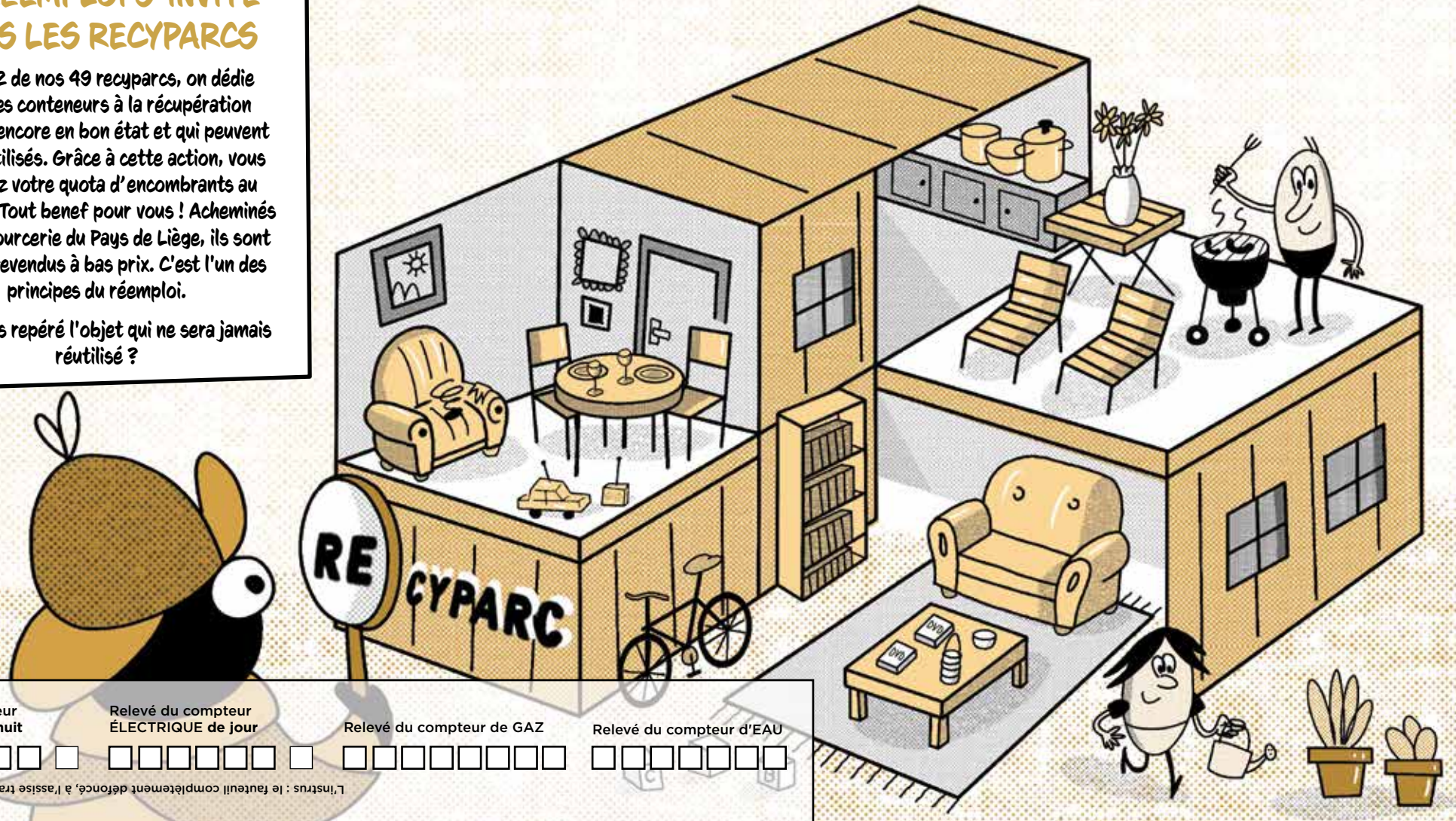

Relevé du compteur ÉLECTRIQUE **de nuit**

Relevé du compteur ÉLECTRIQUE **de jour**

Relevé du compteur de GAZ

Relevé du compteur d'EAU

L'instrus : le fauteuil complètement défoncé, à l'assise traversée par le ressort.

AOÛT

Déchets organiques
Déchets résiduels

Papiers-cartons
Sac bleu PMC

LUNDI	MARDI	MERCREDI	JEUDI	VENDREDI	SAMEDI	DIMANCHE	
					1 Fête à Ochain Rallye gourmand été - Office Tourisme	2 Fête à Ochain Rallye gourmand été - Office Tourisme	SEM.31
3 Rallye gourmand été - Office Tourisme	4 Rallye gourmand été - Office Tourisme	5 Rallye gourmand été - Office Tourisme	6 ◑ Rallye gourmand été - Office Tourisme	7 Rallye gourmand été - Office Tourisme	8 Rallye gourmand été - Office Tourisme	9 Rallye gourmand été - Office Tourisme	SEM.32
10 Rallye gourmand été - Office Tourisme	11 Rallye gourmand été - Office Tourisme	12 ● Rallye gourmand été - Office Tourisme	13 Rallye gourmand été - Office Tourisme	14 Rallye gourmand été - Office Tourisme	15 ASSOMPTION Fermeture des recyparcs Rallye gourmand été - Office Tourisme	16 Rallye gourmand été - Office Tourisme	SEM.33
17 Rallye gourmand été - Office Tourisme	18 Rallye gourmand été - Office Tourisme	19 Rallye gourmand été - Office Tourisme	20 ◐ Rallye gourmand été - Office Tourisme	21 Rallye gourmand été - Office Tourisme	22 Rallye gourmand été - Office Tourisme	23 Rallye gourmand été - Office Tourisme	SEM.34
24 RENTRÉE SCOLAIRE Rallye gourmand été - Office Tourisme	25 Rallye gourmand été - Office Tourisme	26 Rallye gourmand été - Office Tourisme	27 Rallye gourmand été - Office Tourisme	28 ○ Rallye gourmand été - Office Tourisme	29 Rallye gourmand été - Office Tourisme	30 Rallye gourmand été - Office Tourisme	SEM.35
31							SEM.36

Les légendes et informations se trouvent à la fin du calendrier.

En cas de fortes chaleurs les conteneurs et sacs sont collectés plus tôt en matinée, sortez-les la veille, au soir.

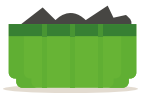

HORAIRE DES RECYPARCS
Du mardi au vendredi > de 9h à 12h30 et de 13h à 17h
Samedi > de 8h30 à 12h30 et de 13h à 17h
Fermés les dimanches et lundis
○

MAXIMUM
Fostplus
Intradel
04 240 74 74

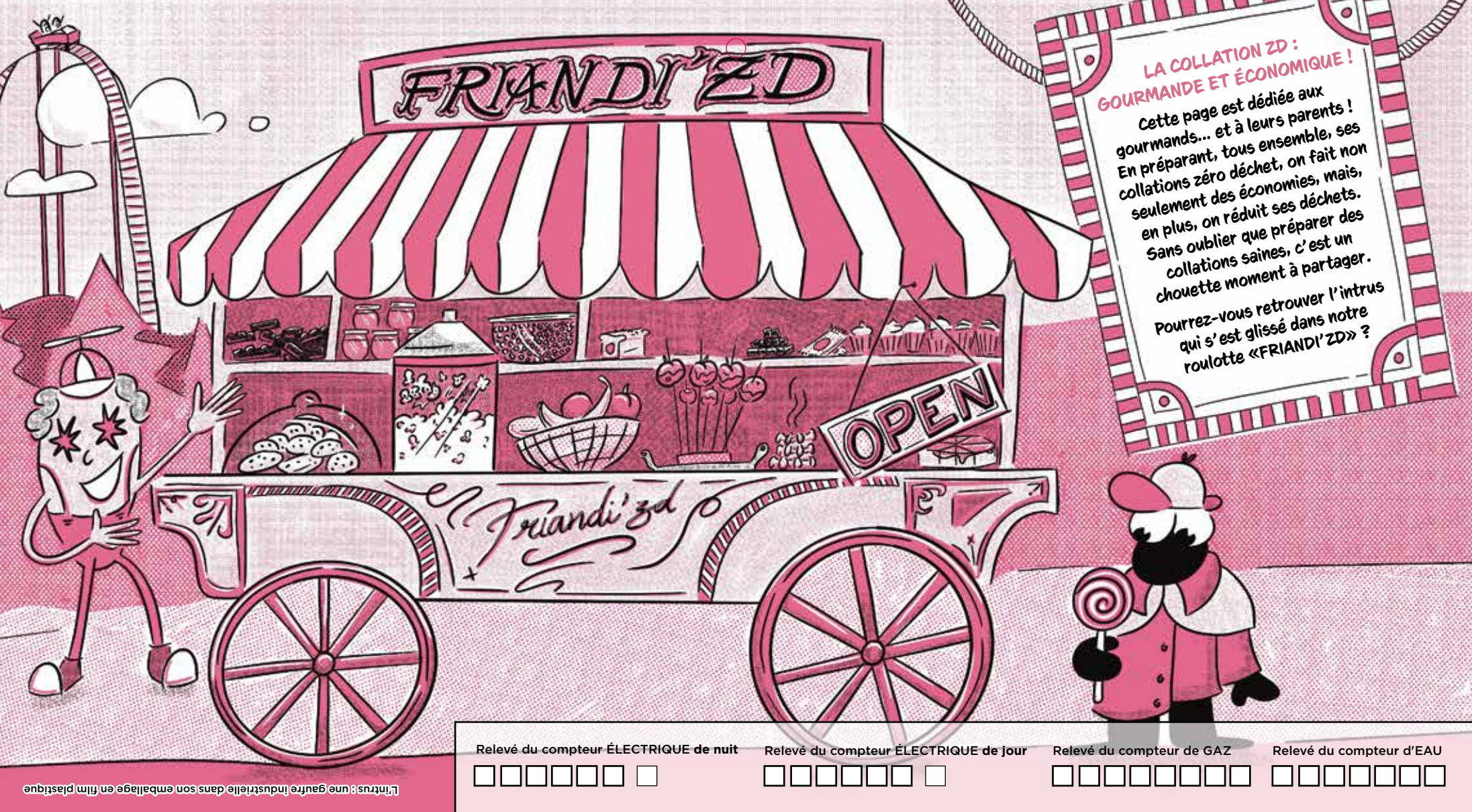

LA COLLATION ZD : GOURMANDE ET ÉCONOMIQUE !

Cette page est dédiée aux gourmands... et à leurs parents ! En préparant, tous ensemble, ses collations zéro déchet, on fait non seulement des économies, mais, en plus, on réduit ses déchets. Sans oublier que préparer des collations saines, c'est un chouette moment à partager.

Pourrez-vous retrouver l'intrus qui s'est glissé dans notre roulotte «FRIANDI'ZD» ?

Relevé du compteur ÉLECTRIQUE **de nuit**

Relevé du compteur ÉLECTRIQUE **de jour**

Relevé du compteur de GAZ

Relevé du compteur d'EAU

L'intrus : une gaufre industrielle dans son emballage en film plastique

SEPTEMBRE

Déchets organiques
Déchets résiduels

Papiers-cartons
Sac bleu PMC

Ressourcerie
sur demande au
04/220 20 00

Pour connaître votre production de déchets et vos quotas de déchets amenés au recyparc, rendez-vous sur www.intradel.be > Mon conteneur en ligne

LUNDI	MARDI	MERCREDI	JEUDI	VENDREDI	SAMEDI	DIMANCHE	
	1	2	3	4 ◑	5	6	SEM.36
7	8	9	10	11 ●	12 Journées du Patrimoine	13 Journées du Patrimoine	SEM.37
14	15 DATE LIMITE D'INSCRIPTION 04/220 20 00	16	17	18 ◐ Fête du village de Terwagne	19 Fête du village de Terwagne	20 Fête du village de Terwagne	SEM.38
21	22	23 AUTOMNE	24	25	26 ○	27 FÊTE DE LA FÉDÉRATION WALLONIE-BRUXELLES	SEM.39
28	29	30	SEM.40				

Les légendes et informations se trouvent à la fin du calendrier.

MAXIMUM

Fostplus

Intradel

04 240 74 74

LE VRAC, ÇA VOUS EMBALLE ?

Dans de nombreux magasins, vous pouvez acheter beaucoup de produits en vrac. Fruits, viandes, légumes, poissons, fruits secs, pâtes, produits d'entretien...
Il suffit de venir avec vos propres contenants pour réduire vos déchets d'emballage.

Mais dans cet univers où tout est à portée de main, un intrus s'est caché avec son emballage...

Relevé du compteur ÉLECTRIQUE **de nuit**

Relevé du compteur ÉLECTRIQUE **de jour**

Relevé du compteur de GAZ

Relevé du compteur d'EAU

L'intrus : la viande sous vide à côté de l'échelle

OCTOBRE

Déchets organiques
Déchets résiduels

Papiers-cartons
Sac bleu PMC

LUNDI	MARDI	MERCREDI	JEUDI	VENDREDI	SAMEDI	DIMANCHE	
			1	2	3 ◐ Souper d'automne école d'Ochain	4	SEM.40
5	6 ○	7	8	9	10 GRANDE COLLECTE DES JOUETS DANS LES RECYPARCS ●	11	SEM.41
12 Semaine des sentiers	13 Semaine des sentiers	14 JOURNÉE INTERNATIONALE DES DÉCHETS ÉLECTRONIQUES Semaine des sentiers	15 Semaine des sentiers	16 JOURNÉE MONDIALE DE L'ALIMENTATION Semaine des sentiers	17 Semaine des sentiers	18 ◐ Semaine des sentiers	SEM.42
19 *Congé d'automne*	20 *Congé d'automne*	21 *Congé d'automne*	22 *Congé d'automne*	23 *Congé d'automne*	24 *Congé d'automne*	25 *Congé d'automne* HEURE D'HIVER (-1H)	SEM.43
26 *Congé d'automne* ○	27 *Congé d'automne*	28 *Congé d'automne*	29 *Congé d'automne*	30 *Congé d'automne*	31 *Congé d'automne* HALLOWEEN		SEM.44

Les légendes et informations se trouvent à la fin du calendrier.

HORAIRE DES RECYPARCS

Du mardi au vendredi > de 9h à 12h30 et de 13h à 17h
Samedi > de 8h30 à 12h30 et de 13h à 17h
Fermés les dimanches et lundis

MAXIMUM

Fostplus

Intradel
04 240 74 74

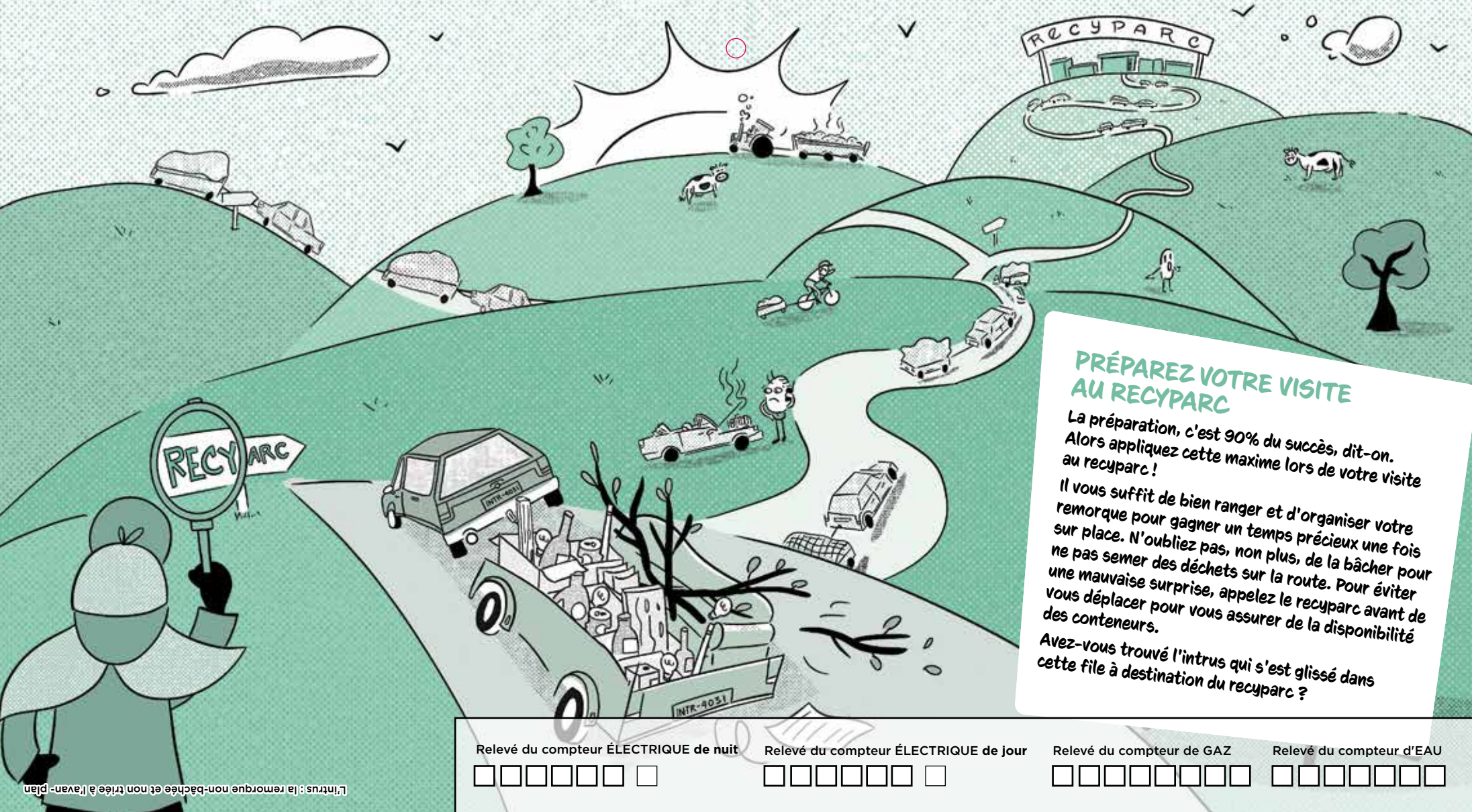

PRÉPAREZ VOTRE VISITE AU RECYPARC

La préparation, c'est 90% du succès, dit-on. Alors appliquez cette maxime lors de votre visite au recyparc !

Il vous suffit de bien ranger et d'organiser votre remorque pour gagner un temps précieux une fois sur place. N'oubliez pas, non plus, de la bâcher pour ne pas semer des déchets sur la route. Pour éviter une mauvaise surprise, appelez le recyparc avant de vous déplacer pour vous assurer de la disponibilité des conteneurs.

Avez-vous trouvé l'intrus qui s'est glissé dans cette file à destination du recyparc ?

Relevé du compteur ÉLECTRIQUE **de nuit**

Relevé du compteur ÉLECTRIQUE **de jour**

Relevé du compteur de GAZ

Relevé du compteur d'EAU

L'intrus : la remorque non-bâchée et non triée à l'avant-plan

NOVEMBRE

Déchets organiques
Déchets résiduels

Papiers-cartons
Sac bleu PMC

LUNDI	MARDI	MERCREDI	JEUDI	VENDREDI	SAMEDI	DIMANCHE	
						1 *Congé d'automne* TOUSSAINT	SEM.44
2	3	4	5	6	7	8	SEM.45
9	10	11 ARMISTICE Fermeture des recyparcs	12	13	14	15	SEM.46
16	17	18	19	20	21 SEMAINE EUROPÉENNE DE LA RÉDUCTION DES DÉCHETS	22 SEMAINE EUROPÉENNE DE LA RÉDUCTION DES DÉCHETS	SEM.47
23 SEMAINE EUROPÉENNE DE LA RÉDUCTION DES DÉCHETS	24 SEMAINE EUROPÉENNE DE LA RÉDUCTION DES DÉCHETS	25 SEMAINE EUROPÉENNE DE LA RÉDUCTION DES DÉCHETS	26 SEMAINE EUROPÉENNE DE LA RÉDUCTION DES DÉCHETS	27 SEMAINE EUROPÉENNE DE LA RÉDUCTION DES DÉCHETS	28 SEMAINE EUROPÉENNE DE LA RÉDUCTION DES DÉCHETS	29 SEMAINE EUROPÉENNE DE LA RÉDUCTION DES DÉCHETS	SEM.48
30							

SEM.49

Les légendes et informations se trouvent à la fin du calendrier.

Pour connaître votre production de déchets et vos quotas de déchets amenés au recyparc, rendez-vous sur www.intradel.be > Mon conteneur en ligne

MAXIMUM

Fostplus

Intradel

04 240 74 74

Relevé du compteur ÉLECTRIQUE **de nuit**

Relevé du compteur ÉLECTRIQUE **de jour**

Relevé du compteur de GAZ

Relevé du compteur d'EAU

L'intrus : un miroir dans le camp des colorés

DÉCEMBRE

Déchets organiques
Déchets résiduels

Papiers-cartons
Sac bleu PMC

Ressourcerie
sur demande au
04/220 20 00

Broyage
des branches
Inscription sur
www.clavier.be

HORAIRE DES RECYPARCS
Du mardi au vendredi > de 9h à 12h30 et de 13h à 17h
Samedi > de 8h30 à 12h30 et de 13h à 17h
Fermés les dimanches et lundis

LUNDI	MARDI	MERCREDI	JEUDI	VENDREDI	SAMEDI	DIMANCHE	
	1 Traqu'boules - Office du Tourisme	**2** Traqu'boules - Office du Tourisme	**3** Traqu'boules - Office du Tourisme	**4** Traqu'boules - Office du Tourisme	**5** Traqu'boules - Office du Tourisme	**6** SAINT-NICOLAS Traqu'boules - Office du Tourisme	SEM.49
7 Traqu'boules - Office du Tourisme	**8** JOURNÉE MONDIALE DU CLIMAT Traqu'boules - Office du Tourisme	**9** Traqu'boules - Office du Tourisme	**10** Traqu'boules - Office du Tourisme	**11** Apér'Ochain Concert de Noël école d'Ochain Traqu'boules - Office du Tourisme	**12** Traqu'boules - Office du Tourisme	**13** Traqu'boules - Office du Tourisme	SEM.50
14 Traqu'boules - Office du Tourisme	**15** DATE LIMITE D'INSCRIPTION 04/220 20 00 Traqu'boules - Office du Tourisme	**16** Traqu'boules - Office du Tourisme	**17** Traqu'boules - Office du Tourisme	**18** Traqu'boules - Office du Tourisme	**19** Traqu'boules - Office du Tourisme	**20** Traqu'boules - Office du Tourisme	SEM.51
21 *Vacances d'hiver* **HIVER** Traqu'boules - Office du Tourisme	**22** *Vacances d'hiver* Traqu'boules - Office du Tourisme	**23** *Vacances d'hiver* Traqu'boules - Office du Tourisme	**24** *Vacances d'hiver* Fermeture des recyparcs Traqu'boules - Office du Tourisme	**25** *Vacances d'hiver* NOËL Fermeture des recyparcs	**26** *Vacances d'hiver*	**27** *Vacances d'hiver*	SEM.52
28 *Vacances d'hiver*	**29** *Vacances d'hiver*	**30** *Vacances d'hiver*	**31** *Vacances d'hiver* SAINT SYLVESTRE Fermeture des recyparcs				SEM.53

Les légendes et informations se trouvent à la fin du calendrier.

MAXIMUM

Fostplus

Intradel
04 240 74 74

Le HIC dans les déchets organiques… c'est le plastique !

Le tri des déchets organiques est **obligatoire** en Belgique depuis 2024.

Ces déchets (restes de repas, épluchures, petits déchets de jardin…) sont collectés séparément via :

- le **conteneur vert** à puce
- ou les **sacs biodégradables communaux**

Ils sont recyclés par **biométhanisation** pour produire de l'**énergie verte** et du **compost de qualité** dans notre Unité de Biométhanisation située à Herstal.

Nous analysons régulièrement le contenu des camions pour vérifier la qualité du tri et comprendre les erreurs les plus fréquentes.

Attention aux intrus !

Barquettes plastique *Canettes* *Tube de dentifrice*

↓ Sac bleu PMC

Litière minérale *Cotons-tiges* *Lange*

↓ Conteneur gris ou sac communal pour déchets résiduels

Déchets de jardins hors calibre

Grosses branches, souche…

↓ Recyparc

Une petite erreur chez vous peut sembler anodine… mais multipliée par des milliers de foyers, elle bloque les machines, augmente les coûts et empêche la production d'un compost de qualité.

Emballez vos déchets organiques ?

Si vous le souhaitez, vous pouvez « emballer » vos déchets organiques avant de les jeter dans votre conteneur… Mais pas dans n'importe quel sac !

Ce que vous pouvez utiliser:

- Sac à pain en papier ou papier journal
- Sac compostable **avec le logo officiel**

HOME OK compost TÜV AUSTRIA HOME

Attention aux faux sacs !
Seuls les sacs avec le logo **OK Compost/TÜV Austria** sont acceptés.
Les autres ne se dégradent pas correctement et votre conteneur risque de ne pas être collecté.

Astuces pour un conteneur propre

- Tapissez le fond avec du papier journal.
- Emballez vos déchets organiques dans un sac compostable ou du papier.
- Nettoyez votre conteneur à l'eau chaude et au vinaigre.
- En été : sortez-le à chaque collecte et gardez-le à l'ombre.

LÉGENDE CLAVIER

> Le **conteneur vert** (déchets organiques) et le **conteneur gris** (déchets résiduels) sont collectés **1 mardi sur 2** uniquement pendant **les semaines paires**

> **Sacs bleus PMC** collectés **1 mardi sur 2** uniquement pendant **les semaines paires**

> Le **conteneur jaune** ou **noir** (papiers-cartons) est collecté **1 mardi sur 2** uniquement pendant **les semaines paires**

> **Donnez une deuxième vie à vos déchets !**
La Ressourcerie du Pays de Liège collecte sur simple appel vos encombrants.

- Appelez le **04/220 20 00**
- Prenez rendez-vous en donnant une estimation du volume à collecter
- Placez vos encombrants au rez-de-chaussée de votre habitation le jour convenu. Les pièces multiples doivent être groupées (liez les planches, placez les petits bibelots et objets dans des caisses en carton).

La première collecte des encombrants est gratuite (maximum de 3m³), les suivantes sont facturées à 25 euros/m³ (avec un maximum de 3 passages sur l'année).
La facture sera établie par la commune.

Dates de collecte : **19/03, 18/06, 17/09 et 17/12.** Inscription au **04/220 20 00** 48h à l'avance.

> Service de **broyage des branches** : 1ère semaine de décembre sauf contretemps.
Informations et inscriptions sur le site : www.clavier.be

> Collecte des **sapins de Noël** le **07/01**

AVEZ-VOUS REPÉRÉ TOUS LES INTRUS ?

Notre illustrateur s'est amusé à créer un univers unique et plein de détails pour chaque thème mensuel. Un vrai travail de créatif, avec une approche d'écodesign.
Nous espérons que vous avez apprécié ce style original et ludique.

Rue Forville, 1 • 4560 Clavier
086/34 94 43 • 086/34 94 49
beatrice.franck@clavier.be • www.clavier.be
Administration communale de Clavier

RECYPARC DE CLAVIER

Route du Val • 4560 CLAVIER • 085/41 36 32

Accès gratuit sur présentation de votre carte d'identité
Du mardi au vendredi > de 9h à 12h30 et de 13h à 17h
Samedi > de 8h30 à 12h30 et de 13h à 17h
Fermeture les dimanches et lundis
Pour information, lorsqu'un jour férié tombe un lundi, les recyparcs sont systématiquement fermés le mardi qui suit pour permettre aux transporteurs d'évacuer et de remplacer les conteneurs du samedi.

VERT DE SOFIE ENLÈVE VOS DÉCHETS VERTS EN VRAC

Vous abattez ou élaguez un arbre, vous taillez des haies, vous vous retrouvez avec une grande quantité de déchets verts à « évacuer »... **VERT DE SOFIE** vous apporte une solution !

Infos : **0497/70 11 00 • www.vertdesofie.be**

MON CONTENEUR EN LIGNE

Suivez votre production de déchets en ligne sur **www.intradel.be**
Notez votre login et mot de passe. Si vous ne l'avez pas, contactez-nous par mail à l'adresse info@intradel.be

Login . . . . . .

Mot de passe . . . . . .

Le logo Point Vert sur un emballage indique que l'entreprise qui met le produit sur le marché contribue au financement des collectes sélectives, du tri et du recyclage des emballages ménagers. Cela ne dit rien sur la recyclabilité du produit ou de son emballage et ce n'est pas une instruction de tri. En savoir plus sur le tri sélectif et le recyclage ? Rendez-vous sur **www.fostplus.be** ou **www.trionsmieux.be**

Pour tout problème de collecte, veuillez contacter Intradel au 04/240.74.74

Ressourcerie®
du Pays de Liège

UN SERVICE POUR L'ENLÈVEMENT DE VOS ENCOMBRANTS

La Ressourcerie du Pays de Liège collecte, à domicile, sur simple appel téléphonique, vos encombrants, meubles, électroménagers, jouets, bibelots, vaisselle, outils, bois, métaux, plastiques...

Chaussée verte 25/3
4460 Grâce-Hollogne
Tél. : 04/220 20 00
info@ressourcerieliege.be
www.ressourcerieliege.be

qualité garantie REC'UP www.rec-up.be

COMMENT PROCÉDER ?

Appelez le 04 220 20 00

> Renseignez-vous auprès de votre commune ou à la fin de votre calendrier pour les modalités pratiques.

Vous appelez le **04 220 20 00** ou par mail: **rdv@ressourcerieliege.be**

> Prenez **rendez-vous** avec l'équipe de collecte.

> Donnez une **estimation du volume** (en m3) de vos encombrants.

> Placez vos encombrants **au rez-de-chaussée** de votre immeuble (pas sur le trottoir) le jour convenu.

> **Groupez les pièces multiples** : liez les planches, placez les petits objets dans des boîtes en carton,...

Sacs poubelles noirs interdits

QUE PUIS-JE DÉPOSER ?

- Le mobilier, les objets de décoration, la vaisselle, les tissus d'ameublement.
- Les livres, les jouets, les vélos et autres objets de loisirs.
- Les électroménagers et les appareils électriques et électroniques (friteuses vidées de leur huile).
- Le matériel de chauffage ou les articles métalliques (ex. : tondeuses) vidés de leur carburant et leur huile de moteur.
- Les sanitaires.
- Les PVC de construction, la frigolite, les outils, les portes, les bois (sans clous apparents), les métaux, les plastiques, les marbres.

La Ressourcerie reprend tous vos encombrants en bon ou en mauvais état. **Les objets en bon état pourront connaître une nouvelle vie et faire le bonheur d'autres personnes !**

SECONDE MAIN

R·SHOP CITY — CITY Chic

R·SHOP CITY/CITY CHIC
Quai Saint-Léonard 79
4000 Liège
04/220 20 00 (tapez 3)

f | R SHOP City

DU MARDI AU SAMEDI
10H30 >18H00

Électroménagers (1 an de garantie) • Meubles • Bibelots • Vaisselle • Livres • Jouets • Disques • Puériculture...

R·SHOP COUNTRY — Electros seconde main + Réparation

R·SHOP MATERIOTEK — Brico de seconde main

R·SHOP COUNTRY/MATERIOTEK
Chaussée verte 25/3
4460 Grâce-Hollogne
Tél. : 04 222 41 11

f | R SHOP Country

DU LUNDI AU VENDREDI
8H30 >16H30
17H00 LE LUNDI
17H30 LE JEUDI

Imprimé sur papier recyclé
Editeur responsable : M.-C. Nossent - Intradel - Port de Herstal - Pré Wigi, 20 - 4040 Herstal