PALANGE SRL

· PAVAGE · COURS EN TARMAC ·
· VOIRIES FORESTIÈRES · LOTISSEMENTS ·
· ÉGOUTTAGE · CANALISATIONS · ÉPURATION · ...

Clavier
L'authenticité

Rue Joseph Bovy, 3 – 4190 FERRIERES

Administration communale de Clavier
Rue Forville, 1 - 4560 CLAVIER

INFORMATION AUX RIVERAINS

Concerne : Travaux de voirie - Réfections localisées Rue Roi Albert.

Madame, Monsieur,

Nous avons été mandatés, par la Commune de CLAVIER, pour exécuter des travaux de réfection de la chaussée dans votre rue. Ces travaux comprennent la réfection localisée du coffre de la voirie ainsi que du revêtement.

Pour ce faire, à partir de ce **lundi 19 octobre 2020 à 07h30 et pour une durée estimée de 4 jours ouvrables (suivant conditions climatiques)**, **la circulation et le stationnement seront interdits** dans la partie de la **Rue Roi Albert**, et ce, **depuis l'école libre d'Ochain jusqu'à y compris l'immeuble n° 62**, soit le carrefour formé avec la Rue du Château côté village de Pair (voir plan au verso).

Votre véhicule devra avoir été sorti de la zone du chantier pour le **lundi 19 octobre 2020 à 07h30.** Pour rappel, en raison des travaux réalisés, le **stationnement** sera **interdit** dans la rue**, y compris en dehors des heures de travail**.

Si malgré l'interdiction, des riverains seraient amenés à y stationner en dehors des heures de travail, **cela se fera sous leur propre responsabilité** et il leur sera demandé **d'avoir sorti leur véhicule de la zone des travaux** pour **le lendemain matin à 07h30 au plus tard**.

L'arrêt et le stationnement seront également interdits dans la rue à sens unique afin de garantir le passage des véhicules.

Concernant la collecte des immondices, nous vous demandons de **ne rien changer à vos habitudes**. En fonction de l'avancement des travaux, **soit le camion de collecte traversera le chantier**, **soit l'entrepreneur se chargera de rassembler les conteneurs/sacs à un point de collecte** et de les replacer devant votre habitation. Pour éviter toute erreur, merci d'inscrire **votre numéro d'immeuble à l'intérieur du couvercle des conteneurs**.

Pour le bon déroulement du chantier, nous vous demandons de bien vouloir **respecter la signalisation qui sera mise en place et qui pourrait évoluer en cours de chantier**.

Pour toute information complémentaire, en cas de livraison, …, vous pouvez utilement contacter **Monsieur Nicolas PALANGE (Société PALANGE SPRL)** au **0479/90.09.74** ou le **service Travaux de la Commune de Clavier** au **086/34.94.40**.

Soyez certains que nous mettrons tout en œuvre pour limiter au maximum tous désagréments occasionnés par le chantier.

Nous vous prions de croire, Madame, Monsieur, en l'expression de notre parfaite considération.
D'avance, nous vous remercions pour votre bonne compréhension.

ALBERT PALANGE Gérant	Alain HUPPE Echevin des travaux	Philippe DUBOIS Bourgmestre
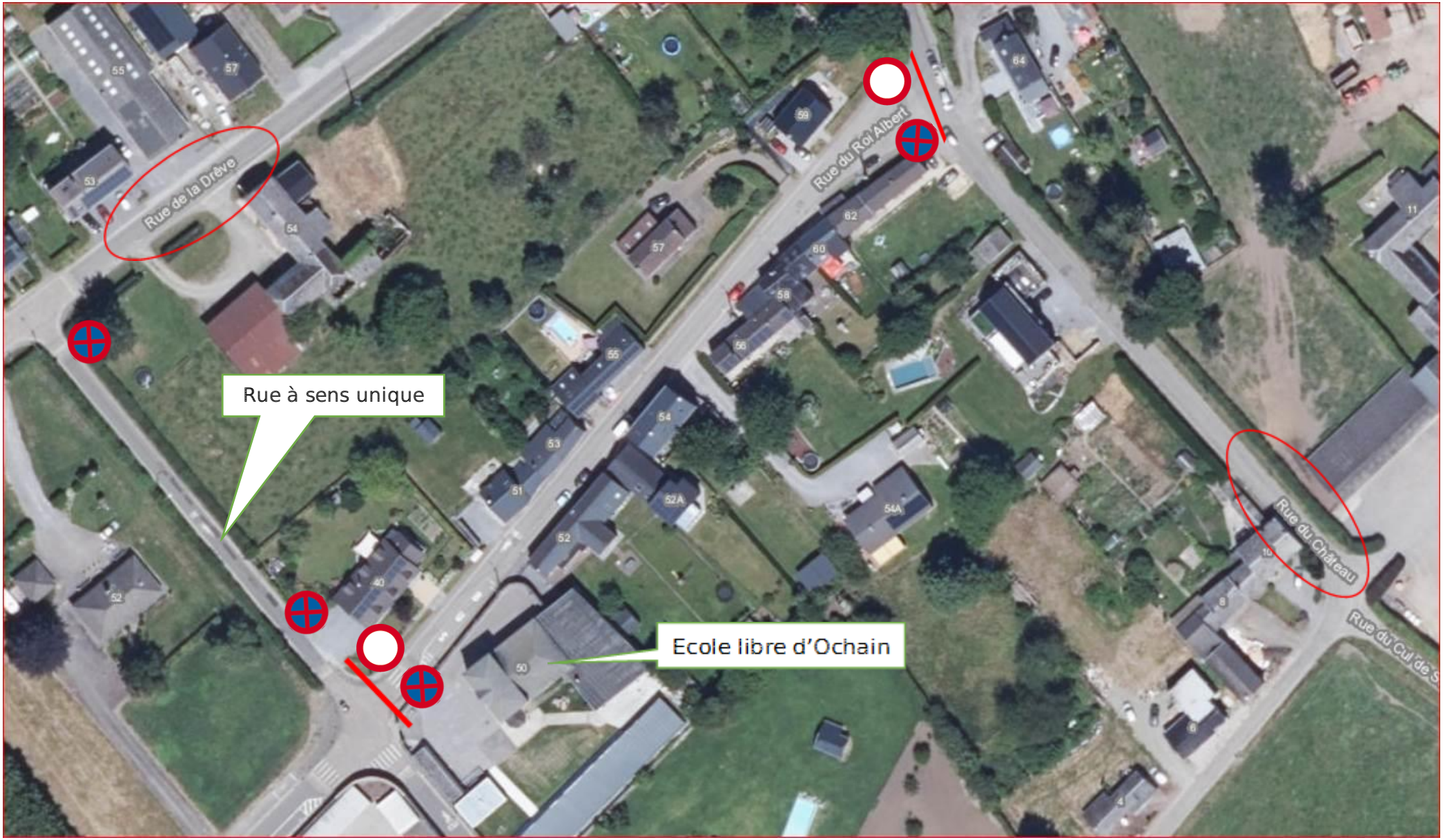
Rue Roi Albert – Situation de la zone des travaux