Administration communale
Rue Forville, 1
4560 Clavier
tél. 086/34 94 20
info@clavier.be
www.clavier.be

AVIS IMPORTANT – INFO TRAVAUX

Chers Riverains,

À la suite de la nouvelle étape de mise en terre de la haute tension, ***une campagne de déplantation de poteaux haute tension*** est programmée durant la journée du ***lundi 11 juillet 2022***.

Les rues impactées par ces travaux sont : **Rue Forville, Rue du Wérihé et Rue Louise**.

Ces rues seront fermées à la circulation (présence d'une grue et de camions), excepté riverains ***jusqu'à la zone des travaux***, et des déviations seront mis en place.

Planning et horaire d'exécution de la journée du 11 juillet 2022 (excepté imprévus) :

A) ***Rue Louise***, partie de la rue en cul-de-sac depuis le carrefour formé avec Rue du Dessous, ***fermée à la circulation de 8h00 à 12h00***.

B) ***Carrefour formé par Rue Forville et Rue du Wérihé fermé à la circulation de 10h00 à 14h00, sur ± 20m de part et d'autre du carrefour***.
Rue du Wérihé ***mise en cul de sac + circulation interdite "Excepté riverains"***, et ce, en venant de la N641/Rue du Hâlon.
Rue Forville ***mise en cul de sac + circulation interdite "Excepté riverains"***, et ce, depuis le dépôt "BRICHART" jusqu'à la zone des travaux ainsi que depuis le carrefour formé avec Rue d'Atrin jusqu'à la zone des travaux.

C) ***Rue Forville, depuis le carrefour formé avec Voie de Messe (côté Ets LOUIS Pierre) jusque Rue Forville n° 52 fermé à la circulation de 10h00 à 16h00***.
Rue Forville ***mise en cul de sac + circulation interdite "Excepté riverains"***, et ce, depuis le dépôt "BRICHART" jusqu'à la zone des travaux ainsi que depuis le carrefour formé avec Rue d'Atrin jusqu'à la zone des travaux.

Pour plus de détails, ***voir plan de situation des travaux au verso***.

Les riverains des zones fermées à la circulation ***sont invités à prendre leur disposition*** s'ils doivent quitter leur domicile en voiture durant les heures de fermeture annoncées.

Remarque :
En fonction de l'avancée des travaux, les rues pourraient être réouvertes dans un laps de temps plus court.

Nous sommes conscients que ces travaux pourraient apporter certains désagréments et restons à votre entière disposition pour tout renseignement complémentaire.

Service travaux
Mme Geneviève LIBERT
M. Jean-Luc AUQUIER

Tf : 086/34.94.40 ou 42

RONVEAUX SA
M. Jonathan BRIFFART

0499/79.19.21

Rue Louise

Carrefour Rue du Wérihé/Rue Forville

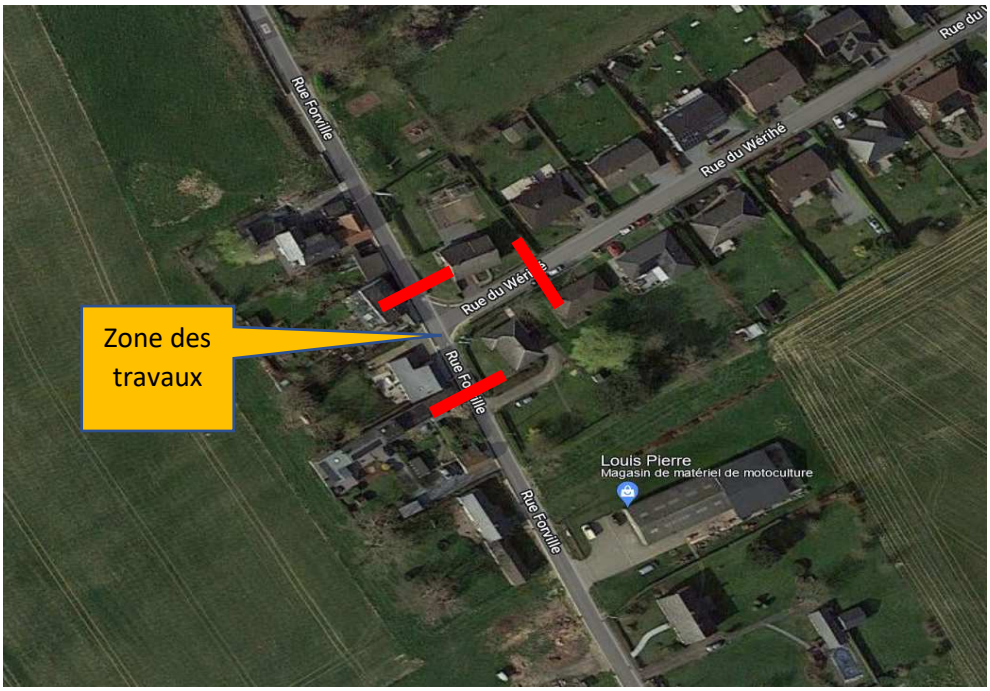

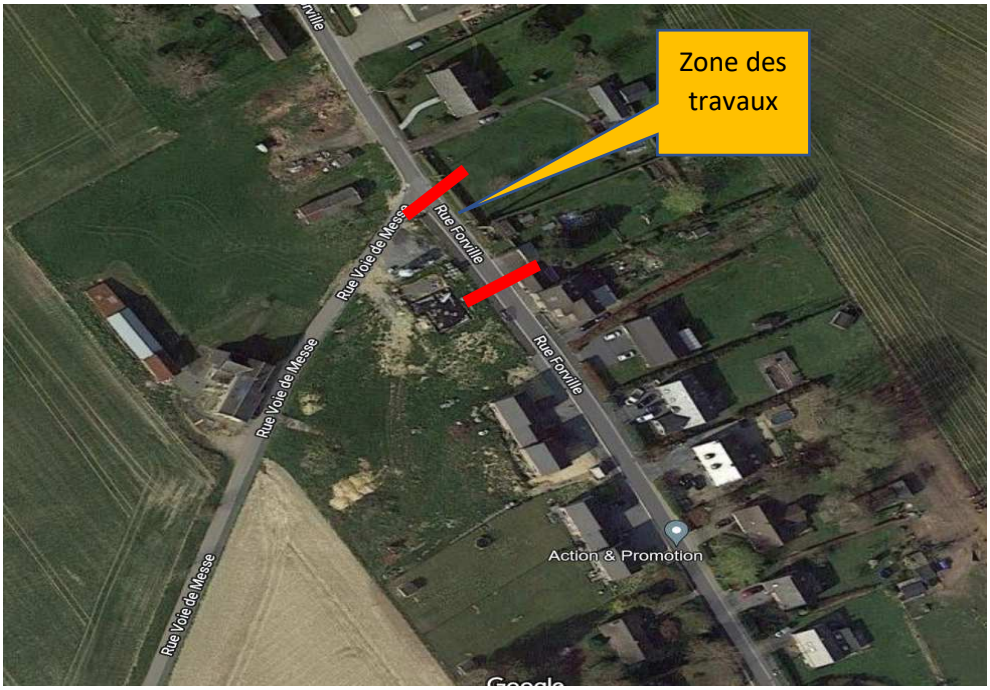

Rue Forville Carrefour Voie de Messe/Rue Forville n°52